Eduard Veith: Harfenistka, kolem 1900. Umělecký obchod, Rakousko
Harfenspielerin, um 1900. Kunsthandel, Österreich

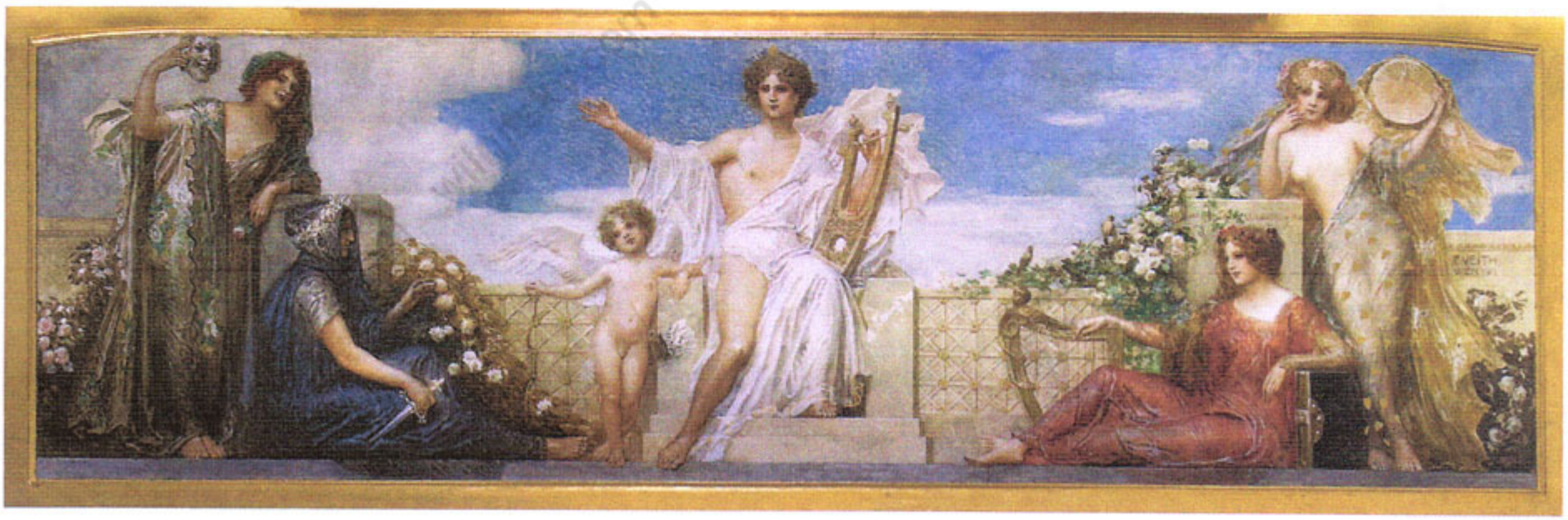

Eduard Veith: Apollo obklopený múzami. 1911. Muzeum – Zamek w Łańcucie.
Foto Maria Szewczuk a Marek Kosior

Eduard Veith: Apollo umringt von Musen. 1911. Museum – Schloss in Lancut.
Foto Maria Szeweczuk und Marek Kosior

wilnitsky.com